VÝROČNÍ ZPRÁVA

2022

OBSAH

ÚVODNÍ SLOVO 3

KDO JSME A CO DĚLÁME 4

ROK 2022 LEDEN 5

ROK 2022 ÚNOR 6

ROK 2022 BŘEZEN 7

ROK 2022 DUBEN 8-9

ROK 2022 KVĚTEN 10

ROK 2022 ČERVEN 11

ROK 2022 ČERVENEC SRPEN 12

ROK 2022 ZÁŘÍ 13

ROK 2022 ŘÍJEN 14-15

ROK 2022 LISTOPAD 16

ROK 2022 PROSINEC 17

ROK 2022 V ČÍSLECH 18

CÍLE A PLÁNY 19

NAŠI PARTNEŘI 19

KONTAKTY 20

Účetní dokumenty

https://rozalio.cz/wp-content/uploads/priloha-2022.pdf

https://rozalio.cz/wp-content/uploads/Rozvaha_v_plnem_rozsahu.pdf

https://rozalio.cz/wp-content/uploads/Vykaz_zisku_a_ztraty_v_plnem_rozsahu.pdf

ÚVODNÍ SLOVO

Martina Suchánková
předsedkyně spoolku ROZALIO

Rok 2022 nás (mne tedy rozhodně) překvapil měrou neméně značnou jako rok předchozí. Začátek roku vinoucí se v hysterii očkování proti covidu-19 a navrženého povinného očkování pro zdravotníky, hasiče a sociální pracovníky, kdy nový ministr zdravotnictví zaštiťující se jednoznačným přístupem k dobrovolnosti tohoto očkování se zrušením vyhlášky otálel až do poslední chvíle, kdy měla vejít v platnost. Demonstrace, happeningy, protesty a petice, kterými se profesní i společenské organizace zasazovaly za svobodnou volbu každého občana.

Povinnost byla nakonec zrušena, vzápětí přišla válka na Ukrajině a covidu ze dne na den odzvonilo. Prostě jedno téma přebilo jiné. Nabízí se samozřejmě otázka, zda to byla reálná hrozba, nebo příležitost k ovládání lidí strachem z nemoci a smrti, a když se vyčerpala, přišla nová příležitost, jakou válka poblíž jistě je.

WHO zdráhavě navrhla vyjmutí covidu-19 z nemocí podléhajících hlášení. Nemocnice se začaly plnit očkovanými s komplikovaným průběhem covidu, začali se ozývat očkovaní s vážnými problémy po několikadávkovém očkování. Pro mne to bylo opětovné potvrzení toho, že přístup předběžné opatrnosti před jakýmkoliv zákrokem je ověřenou funkční zásadou.

Oslavili jsme 15 let od založení Rozalia zvesela a pospolu se členy, příznivci a přáteli. Přemýšlím, zda jsme při zakládání Rozalia měli představu, jak dlouho bude naše činnost potřeba. Asi jsme si naivně mysleli, že za 15 let bude očkovací povinnost již zrušena a my budeme mít jinou práci. Situace se však vyvíjí spíše opačným směrem a o to více jsme rádi, že Rozalio funguje a díky bohatým zkušenostem může podporovat a pomáhat těm, kteří svobodu a integritu každého jedince vnímají jako základní nedotknutelnou hodnotu.

Zbytek roku 2022 se odvíjel ve zvláštním stavu zapomnění, jako by ani žádná pandemie nebyla, jako by nucení do nošení roušek, do očkování, testování dětí ve školách, testování všech a všude upadlo v zapomnění. Chápu, že lidé mají sklon pamatovat si spíše pozitivní zážitky, ale poučení z chyb minulosti nám pomáhá tyto chyby neopakovat.

Něco takové ale vůbec neproběhlo, a to se mi zdá dosti nebezpečné. Mnozí jedinci i organizace se snaží o reflexi, vyšla spousta studií hodnotících efekt nošení roušek, efektivitu uzavření škol a efektivitu očkování, které dopadly pro restrikce nepříznivě. Existují srovnání těch zemí, kde se „konalo“, s těmi, kde nikoliv, a čísla jsou srovnatelná.

Přesto je vláda ani zodpovědní státní úředníci, lékaři a vědci, kteří se o ně zasazovali, nijak nereflektovali a většina novinářů a veřejnoprávních médií se o revizi opatření v covidu bohužel ani nepokusili.

Ani farmaceutickými firmami potvrzený drsný fakt, že očkování nikdy nechránilo proti přenosu covidu, a očkovaní i neočkovaní tedy přenášeli stejně, nevzbudil ve společnosti a mezi novináři a odborníky větší rozruch. Pro mě neuvěřitelné! Co si ti neočkovaní vytrpěli: diskriminace, omezování a hanění, že nemoc roznášejí a že kvůli nim umřou další. A najednou je to pryč jako pára nad hrncem. Vnímám to jako letargii blahobytu, starost o jiné, důležitější věci (válka na Ukrajině, rostoucí ceny) a jakési uspání pozornosti médii (nejenom jimi, oni jsou jen prostředek). I letošní úvodník ukončím s optimismem (bez toho by nešlo být): těší mě, že mnoho lidí se uspat nenechalo a zůstalo bdělými, aktivními a činnými, stojí si pevně za právy svými i svých dětí, ptají se na nesrovnalosti a svůj život žijí dle svého rozhodnutí a úsudku, a hlavně radostně a s pochopením pro ostatní.

Tak s radostí a odvahou do roku 2023!

KDO JSME A CO DĚLÁME

Sdružujeme především rodiče, a to laiky i odborníky.

Usilujeme o změnu systému očkování směrem ke svobodné volbě a individuální zodpovědnosti.

Zprostředkováváme informace o možnostech očkování s důrazem na minimalizaci rizik.

Podporujeme rodiče v jejich kompetencích s ohledem na zdravý vývoj dětí, pomáháme jim zorientovat se v jejich právech a povinnostech.

Prosazujeme změny v české legislativě, aby reflektovala současné potřeby společnosti a zároveň respektovala svobody a práva občanů.

NABÍZÍME PŘEDEVŠÍM INFORMACE, A TO FORMOU:

Podporujeme rodiče v jejich informovaném a svobodném rozhodování o očkování jejich dětí.

Osobním přednášením na veřejnosti.

Aktualit i odborných informací v problematice očkování: na webu www.rozalio.cz a na facebooku.

Tiskových materiálů: letáků a brožur.

Právní podporou: v některých případech pomáháme i finančním příspěvkem na výlohy při soudních sporech (vypracování žaloby, odvolání, atd.).

Poradenství: e-mailem, telefonicky, na facebooku nebo formou osobní konzultace.

LEDEN

ROK 2022

Hledali jsme osobu ve věku 16-26 let z Karlovarského kraje, která by s naší pomocí podala žalobu na vedení KV kraje za šíření lživých informací o vakcínách proti covid-19. Bohužel se nám nepodařilo nikoho najít, a tak zůstalo vedení nepotrestáno. Na sociálních sítích jsme sdíleli grafiku s 6 riziky novely pandemického zákona.

VYDALI JSME:

https://rozalio.cz/pandemicky-zakon-se-upravuje-v-cem-muze-byt-jeste-nebezpecnejsi-a-co-muzeme-delat/

https://rozalio.cz/nezadouci-ucinky-vakcin-proti-covid-19/

ROZALIO

6 zásadních změn, které jsou nebezpečné pro svobody a práva občanů:

1.
Opatření budou moci vydávat i Ministerstvo obrany (pro vojáky a další své zaměstnance) a Ministerstvo vnitra (pro policisty, hasiče a další státní zaměstnance). Otevírají se tak možnosti diskriminace těchto vymezených profesí.

ROZALIO

6 zásadních změn, které jsou nebezpečné pro svobody a práva občanů:

2.
Novela zákona rozšiřuje možnosti omezit životy osob podle toho, co soudy již označily za nezákonné. Když to bude v zákoně, už to nebude nezákonné.

ROZALIO

6 zásadních změn, které jsou nebezpečné pro svobody a práva občanů:

3.
Kdo bude mít pozitivní antigenní test, nebude se smět potkávat s žádnou osobou do doby prokázání, že není nakažen virem SARS-CoV2 (jak, když mu nebude moci nikdo provést PCR?).

ROZALIO

6 zásadních změn, které jsou nebezpečné pro svobody a práva občanů:

4.
Hygienickým stanicím se umožňuje nařizovat karanténu a izolaci také na dálku (např. SMS zprávou). Osoba, které je takto karanténa nebo izolace nařízena, může do tří dnů písemně požádat o prošetření důvodnosti nařízení. Protože nikdy nevíte, kdo si z vás vystřelí SMSkou…

ROZALIO

6 zásadních změn, které jsou nebezpečné pro svobody a práva občanů:

5.
Soudy nebudou muset rozhodovat přednostně o stížnostech na opatření, pokud bylo v průběhu soudního řízení dané opatření zrušeno. Jinými slovy mají ministerstva a KHS neomezené možnosti, když jedno opatření nahradí za pár týdnů novým.

ROZALIO

6 zásadních změn, které jsou nebezpečné pro svobody a práva občanů:

6.
Pandemický zákon již nemá omezenou platnost. Pandemická pohotovost a možnost omezovat životy občanů je nekonečná. Alespoň do doby, než se vláda rozhodne, že by ji mohla zrušit (třeba do nových voleb?).

ÚNOR

ROK 2022

Během února jsme mohli i díky ustávající covidové situaci obnovit **schůzky s poslanci a zástupci Ministerstva zdravotnictví.** K Martině Suchánkové se připojila advokátka Vladana Vališová, a tak máme pro jednání s politiky silnou dvojici.

O TĚCHTO TÉMATECH JSME TAKÉ INFORMOVALI NA NAŠEM WEBU:

Pamatujete **letáčky o očkování dětí proti covid-19**? Jejich textaci najdete nyní ZDE.

Odpověď MZ na naše otázky k odškodňování NÚ si můžete přečíst ZDE.

Článek o tom, že **MZ v podstatě nikoho neodškodní** sdílejte ODSUD**.**

Nově máme také rozcestník k nežádoucím účinkům vakcín proti c-19, ve kterém lze najít odkazy na příběhy poškozených osob a naše články, informace o tom, kde se hlásí NÚ nebo jak žádat o náhradu újmy způsobenou očkováním.

ROZALIO
Rodiče za lepší informovanost a svobodnou volbu v očkování, z.s.
SLAVÍME 15 LET!

SLAVÍME 15 LET!

BŘEZEN

ROK 2022

Březen přinesl strmý útlum pozornosti věnované covidu-19, opatření se uvolnila a pozornost se přesunula k válečnému konfliktu. Naše nynější zásadní témata jsou i tak **očkování dětí proti covidu-19 a odškodňování nežádoucích účinků očkování.**

Zveřejnili jsme zápis ze schůzky s náměstkem ministra zdravotnictví Radkem Policarem (ZDE) a ze schůzky s poslankyní Olgou Richterovou (ZDE). Dále proběhla schůzka s náměstkem MZ Josefem Pavlovicem, se kterým nadále komunikujeme a máme v plánu další schůzky.

V poradně se nám opět začaly množit dotazy na **hrazení vakcín povinného očkování**. Rozhodli jsme se tentokrát zkusit jinou taktiku než uhradit a pak žádat o proplacení zdravotní pojišťovnu, a to podat rovnou **stížnost na lékaře**, který požaduje úhradu za poskytnutí zdravotní služby hrazené z veřejného zdravotního pojištění.

Nechali jsme zpracovat stížnost, kterou podaly zatím dvě rodiny. Zatím čekáme na vývoj situace a následně připravíme na náš web postup pro podání této stížnosti.

Martina Suchánková se účastnila odborné konference **CoronaDuel 2022** (záznam ZDE) a přednášela na odborné konferenci COVIDKON II (záznam ZDE). Na obou konferencích zazněly skvělé přednášky, vřele doporučujeme si některé řečníky vyslechnout.

Dopady **konfliktu na Ukrajině** se dotýkají i tématu očkování, obracejí se na nás rodiče s tematickými dotazy. Vydali jsme proto Stručný přehled možných rizik hrozících neočkovaným dětem v současné migrační situaci.

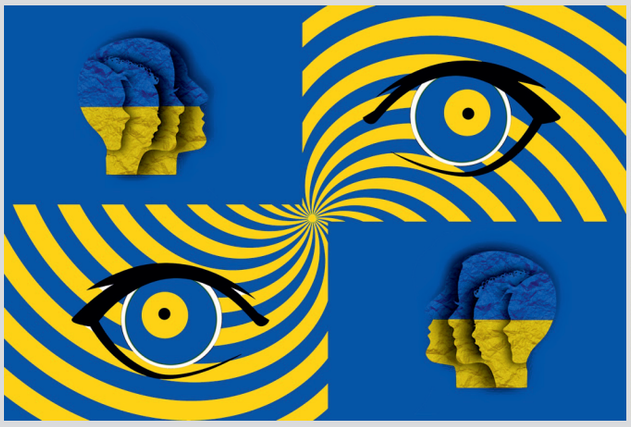

DUBEN

ROK 2022

15 LET OD ZALOŽENÍ
rozhodně bylo co slavit

Naše výročí jsme oslavili v sobotu 23. dubna na faře ve Skramníkách. Setkání s našimi členy, příznivci a přáteli bylo velice příjemné až báječné. Měli jsme chutné občerstvení, divadelní představení, velkolepou ohnivou show, povídali jsme si, někteří i krásně zpívali... Nechyběl dort, losování tomboly, náramně jsme se pobavili také ve fotokoutku. Počasí bylo fantastické, a tak byla atmosféra famózní!

V MĚSÍCI DUBNU JSME ZVEŘEJNILI/PRACOVALI JSME NA:

Připomínky k prodloužení platnosti nařízení o digitálním certifikátu EU COVID

Zápis ze schůzky s náměstkem ministra zdravotnictví Bc. Josefem Pavlovicem

Jak spočítat výši požadované částky za újmu způsobenou očkováním

Požaduje pediatr úhradu povinného očkování? Jedná protizákonně

Neočkovaný pedagog nemá stejná práva jako očkovaný kolega, rozhodl soud. Rozalio podpoří ústavní stížnost

Získali jsme roční balíček advokačních konzultací. Znamená to, že máme příležitost radit se s odborníky na advokační činnost - tedy jak lépe, rychleji, účinněji a efektivněji dosahovat našich cílů pomocí komunikace/spolupráce s politiky a státní správou. Zaměřili jsme se především na téma odškodňování nežádoucích účinků.

ROK 2022

15 LET

KVĚTEN

ROK 2022

Květen byl rozbujelý jak v přírodě, tak v naší činnosti.

Přišla "nová hrozba" - opičí neštovice. Ty jsou ovšem více mediální hrozbou než významně ohrožující nemocí. Pro reálnější obraz jsme sdíleli **komplexnější informace o nemoci na našem FB** (ZDE).

Věnovali jsme se i otázce **očkování ukrajinských uprchlíků**. Náš článek o tom, jak Česká vakcinologická společnost **nevěří Ukrajincům informace o provedeném očkování** (ZDE).

Opět jsme se věnovali šíření dezinformací vedením Karlovarského kraje. Upozorňovali jsme vedení kraje a požadovali nápravu, avšak marně. Proto jsme podali **podnět k prošetření k vládnímu zmocněnci pro dezinformace** (info ZDE).). Bohužel **odpověď,** která přišla **z Úřadu vlády, byla zcela vyhýbavá** (ZDE).

Mateřské školy měly v květnu zápisy. Pomáhali jsme rodičům ne(do)očkovaných dětí podávat žádost o výjimku z důvodu výhrady svědomí. Pro neúspěšné žadatele jsme zveřejnili **odvolání proti nepřijetí** (ZDE).

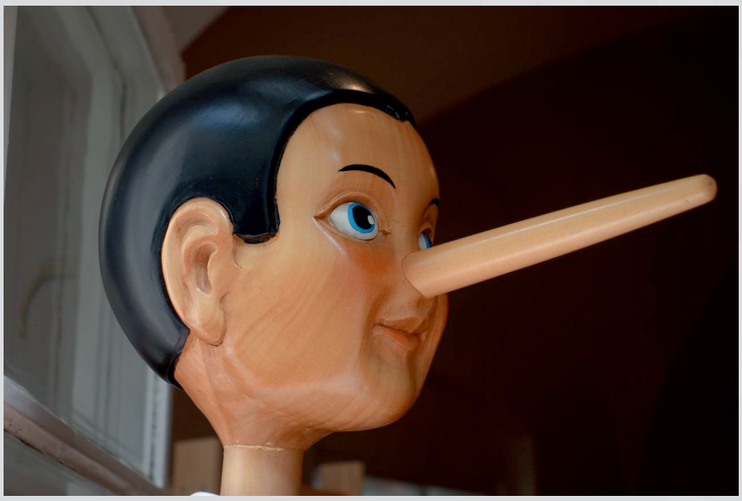

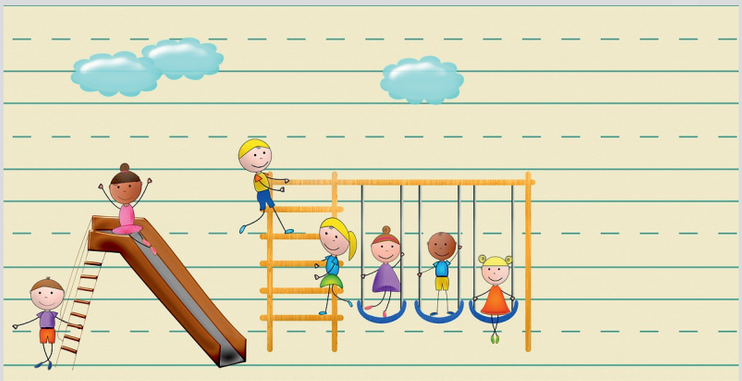

ČERVEN

ROK 2022

Dne **3. června 2022 byl Mezinárodní den poškozených očkováním** a my jsme spustili **nový projekt k odškodňování nežádoucích účinků vakcín.** Více o tom si můžete přečíst ZDE. **Soupis žádostí o náhradu újmy, se kterými jsme pomáhali** (některé řešíme i dále), jsme zveřejnili ZDE. Martina Suchánková se zúčastnila online debaty k mezinárodnímu dni, záznam je ZDE.

Krajský soud v Brně rozhodl 16. června **ve prospěch jednoho ze čtyř studentů, kteří se žalobou bránili proti nezákonnému zásahu Masarykovy univerzity**. Ta od listopadu žádala po studentech neočkovaných proti covid-19 výsledky PCR testů na přítomnost koronaviru. A to v době, kdy univerzitě nic takového nařízeno nebylo. Všechny čtyři studenty jsme finančně podpořili, a tak nám udělalo radost, že první z nich vyhrál (první) soud. Čekáme, zda se univerzita odvolá k Nejvyššímu správnímu soudu. Více ZDE a ZDE.

Pro ukrajinské uprchlíky jsme vydali článek vysvětlující systém očkování v ČR a jejich práva a povinnosti v našem systému. Článek je v ukrajinštině i v češtině (níže v článku) ZDE.

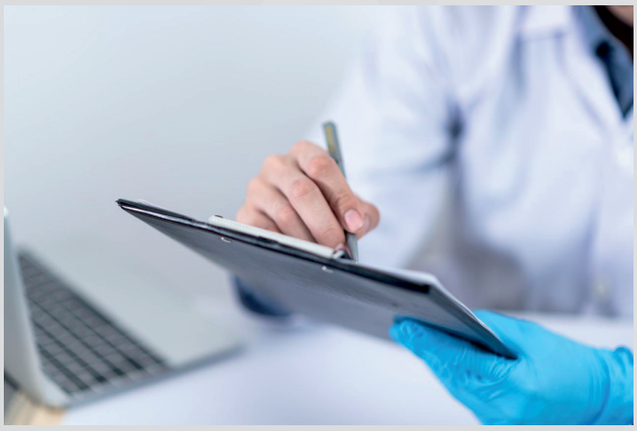

ČERVENEC SRPEN

ROK 2022

Ač byl čas dovolených, poradna fungovala bez přerušení díky naší skvělé kolegyni Adě.

S advokátkou Vladanou Vališovou spolupracujeme také **v oblasti odškodňování nežádoucích účinků po očkování**. Je nám právní oporou, absolvovala s námi již několik schůzek na ministerstvu, pomáhá poškozeným se sepisováním žádostí na MZd a připojila se i k programu advokačních aktivit, do kterého bylo Rozalio vybráno. Advokační fórum Nadace OSF nám poskytlo odborníky na politický lobbing, s nimiž začínáme tvořit strategii změny odškodňování v ČR. Po odborném semináři a seznamovacím setkání proběhla na konci srpna první strategická schůzka s konzultanty, které se za Rozalio zúčastnily Martina Suchánková, Vladana Vališová a Dagmar Sláčalová. Pokračovat budeme 21. září.

Pomohli jsme v případu sedmileté dívky z Prahy, kterou chtěl otec naočkovat proti covid-19 proti vůli matky. Otec nezměnil názor ani poté, co dívka prodělala covid během léta s velmi mírným průběhem. Matce nezbylo nic jiného, než svou dceru bránit před rizikovým a nepřínosným zákrokem v soudním řízení, s čímž jsme jí finančně pomohli.

ROK 2022

ZÁŘÍ

ÚPRAVA DAT URČUJE SMĚR

Zcela výjimečně dáváme do naší výroční zprávy práci i jiných iniciativ. Je to z toho důvodu, že jejich práce potvrzuje, jak je důležitá svobodná a informovaná společnost. Chceme, aby jejich "výpovědi" neupadly v zapomnění. Když jsme totiž v říjnu sepisovali události z měsíce září, všimli jsme si, že všechny mají jedno společné – jsou o tom, **jak lze obelhat lidi, resp. jak podsouvání určitých informací ovlivňuje vnímání, smýšlení a následné jednání osob.**

Potvrdil nám to i skvělý **článek Tomáše Fürsta o „účinnosti" vakcín proti covid-19 u dětí** a o interpretaci vědeckých dat názvem Je to bílý! ze **Sdružení SMÍŠ.**

Na Facebooku jsme sdíleli **film** TEČKOVANÉ PŘÍBĚHY z dílny Nadačního fondu Svědomí národa**,** který shrnuje nejen příběhy lidí poškozených očkování proti covid-19, ale také přesně ukazuje, jak se lidem především skrz média **podsouvá, co si mají myslet a jak mají konat.** Na novém webu Chcete to zase? od Iniciativy 21 bylo zveřejněno cca sedmdesát kvalifikovaných odpovědí na nejčastější manipulativní tvrzení, lži a pověry týkající se epidemie covidu a způsobů, jak ji zvládnout.

Rozalio vydalo v září článek o **další z mnoha překážek v odškodňování nežádoucích účinků po očkování,** kterou je souběžné podání povinné a nepovinné vakcíny. **Ministerstvo zdravotnictví zamítlo naší klientce** žádost o náhradu újmy způsobené její dceři, která nastala právě po souběžném očkování povinnou a nepovinnou vakcínou, které se bohužel hojně provádí. Více v článku ZDE.

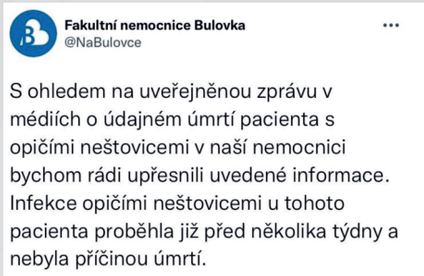

Z naší informativní dílny je nový článek o **očkování dítěte proti chřipce novou vakcínou ve formě spreje do nosu**, článek ZDE. Je to naše nabídka pro ty, kteří o vakcíně uvažují a chtějí o ní vědět více, než co jim nabídnou veřejná média a ordinace lékařů.

ORGANIZÁTOŘI A PŘEDNÁŠEJÍCÍ

Martina Suchánková
PŘEDSEDKYNĚ SPOLKU ROZALIO

Petra Sovová
ČLENKA SPOLKU ROZALIO
PŘEDSEDKYNĚ H.A.M.

Mgr. Zuzana Candigliota
ADVOKÁTKA
ČLENKA LIGY LIDSKÝCH PRÁV

MUDr. Vladimír Čížek
ANGIOLOG, HOMEOPAT
ČLEN SMÍŠ

JUDr. Vladana Vališová, LL.M.
ADVOKÁTKA

OČKOFÓRUM 2022

3. - 4. září

Sedliště u Kostelce nad Černými lesy

- **Neformální přátelské setkání**
- **Přednášky a besedy**
- **Sdílení informací a zkušeností**
- **Aktuální situace v problematice očkování**
- **Právní, odborné, praktické rady a návody**
- **Diskuze, nápady k aktivitám v tématu očkování**
- **Sobota a neděle, s možností noclehu**
- **Zdravá, vegetariánská i veganská strava**

ROZALIO
Rodiče za lepší informovanost a svobodnou volbu v očkování, z.s.

V září jsme pořádali další Očkofórum, jako již tradičně přednášely Martina Suchánková a Zuzana Candigliota, ke kterým se přidala advokátka Vladana Vališová. O homeopatii nám povyprávěl MUDr. Vladimír Čížek.

ŘÍJEN

ROK 2022

V říjnu jsme se v Brně zúčastnili **turné tří imunologů (Vojtěcha Thona, Karla Drbala a Jaroslava Svobody)** na téma nemoci covid, efektivní léčby, očkování a jeho problematičnosti a nežádoucích účinků, ale také na téma očkování a imunity obecně. Naše dojmy si můžete přečíst v článku ZDE.

Zveřejnili jsme záznamy ze čtyř nejžádanějších online besed, které proběhly během lockdownů. Všechny můžete shlédnout ZDE.

Stále hledáme možnosti pomoci lidem, potažmo dětem poškozeným očkováním, aby je stát nenechal na holičkách se zdravotními problémy bez prostředků na léčbu. A to lze jen tlakem na změnu legislativy a soudními spory. **Spustili jsme kampaň, v rámci které zveřejňujeme grafiky na sociálních sítích, zveřejňujeme příběhy poškozených a opakovaně sdílíme naše obrázky s citáty.**

Ministerstvo zdravotnictví zamítlo již desítky žádostí o náhradu újmy způsobené očkováním.

Teď musí zasáhnout soudy.

Rozalio podporuje v současnosti tři poškozené osoby v podání žaloby.

ROZALIO

MY LIDEM POŠKOZENÝM OČKOVÁNÍM POMÁHÁME.

POMOZTE JIM TAKÉ.

„Všichni lékaři mi řekli, že je maminka riziková skupina a je určitě správné nechat ji očkovat proti covid-19. Maminka sama byla po očkování šťastná, že to má za sebou a že už bude velmi dobře chráněna. To ovšem ani jedna z nás netušila, že se maminka po dvou hodinách po očkování nepostaví a po dvou měsících zemře.“

ROZALIO

STÁT MUSÍ MÍT ZODPOVĚDNOST ZA SVÁ NAŘÍZENÍ.
POMOZTE TO ZMĚNIT.

POŠKOZENÍ OČKOVÁNÍM

Stát od těchto lidí dává ruce pryč, staví se k nim zády.

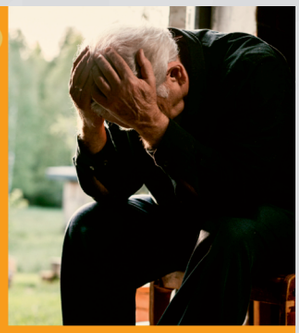

ROZALIO

MY LIDEM POŠKOZENÝM OČKOVÁNÍM POMÁHÁME.

POMOZTE JIM TAKÉ.

POŠKOZENÍ OČKOVÁNÍM

Když někoho potká neštěstí, máme přirozenou tendenci mu pomoci.

ROZALIO

MY LIDEM POŠKOZENÝM OČKOVÁNÍM POMÁHÁME.

POMOZTE JIM TAKÉ.

OČKOVÁNÍ PROTI COVID-19

Občané byli vyděšení, vydíraní, byla jim slíbena ochrana zdraví a pomoc. Někteří jsou naopak vážně nemocní, ztratili příjem, nakonec nejsou ani chráněni proti covidu.

ROZALIO

MY LIDEM POŠKOZENÝM OČKOVÁNÍM POMÁHÁME.

POMOZTE JIM TAKÉ.

VY JSTE TO MOŽNÁ ZVLÁDLI, JINÍ BOHUŽEL NE...

Náš stát se ke škodám napáchaným na lidech, které k očkování proti covidu donutil, nehlásí.

ROZALIO

MY LIDEM POŠKOZENÝM OČKOVÁNÍM POMÁHÁME.

POMOZTE JIM TAKÉ.

JSME V TOM SPOLU

Dokážete se vcítit do lidí, kteří se nechali naočkovat, měli vážné nežádoucí účinky, jsou bez práce a nakonec i bez podpory státu?

ROZALIO

MY LIDEM POŠKOZENÝM OČKOVÁNÍM POMÁHÁME.

POMOZTE JIM TAKÉ.

LISTOPAD

ROK 2022

Posledním listopadovým dnem **skončila platnost pandemického zákona**! Neodůvodněná, neoprávněná, nestydatá legislativa, která umožňovala vládě omezovat základní práva a svobody občanů v době pandemie covid-19 a soudům dávala volnou ruku v zamítání žalob diskriminovaných občanů.

Příští rok však má přijít nový zákon, který upraví fungování krajských hygienických stanic a Státního zdravotního ústavu. Jelikož už známe snahy o předání moci nad základními lidskými právy a svobodami úředníkům ve zdravotnictví, obáváme se, co nový zákon přinese. **V Rozaliu budeme hlídat už připomínkové řízení**, abychom mohli včas zasáhnout.

V úterý 29. listopadu se opět slavil Giving Tuesday. **Naše výzva letos bohužel nebyla na oficiálním webu Giving Tuesday zveřejněná, důvod se snažíme marně zjistit.** Stále se nám nechce věřit, že jím bylo ožehavé téma – naše odvaha **uzdravit nemocný systém očkování**.

Zrevidovali jsme naše předešlé systémové návrhy změn systému očkování. S potěšením musíme říci, že i naší zásluhou jsou některé navržené úpravy již praxí, např. **přijímání dětí do školek jen s dočasnou kontraindikací, možnost přijmout na školu v přírodě všechny děti bez ohledu na očkování či testy novorozenců na těžké imunodeficience** (při kterých nesmí být dítě očkováno živou vakcínou).

Naše návrhy jsme tedy aktualizovali a je na světě 20 návrhů změn (nemocného) systému očkování

PROSINEC

ROK 2022

V prosinci jsme se účastnili další besedy v rámci turné tří imunologů, tentokrát v Praze. Příjemně jsme si popovídali a možná i nastartovali nové spolupráce. Do nového roku jsme popřáli naší vlastní básničkou.

Očkovací průkaz z Mariupolu

Moje kamarádka Lena se před pár dny v Polance seznámila s ukrajinskou dívkou z Mariupolu, která utekla se svými dvěma dětmi před ruskými „osvoboditeli“. Vybombardovali jim dům a již nemají nic. Nyní, aby získala práci, potřebuje umístit své dítě do školky. K tomu je potřeba doložit doklady o očkování, jenže když odešli, nestihli je vzít s sebou. Když se rozhodla kontaktovat svého lékaře, zjistila, že lékař již nežije a že klinika, na kterou byli přiděleni, byla zničena. Apokalypsa, která se právě odehrává...

Mezitím můj manžel Danil s kmotrem našich dětí Aleksejem nadále brání zemi. V Dnipru pokračují ra-

2022 V ČÍSLECH

ROK 2022

13 000
sledujících na FB stránce

19
podpořených osob v podání žádostí či stížností k institucím

6
podpořených soudních sporů

30
napsaných článků

820
zodpovězených dotazů v poradně

2 500
členů v FB skupině ROZALIO POINT

ROK 2022

CÍLE A PLÁNY

Rozpracovat jednotlivé úkony pro změnu systému očkování dle našich návrhů.

Hlídat novelu zákona o KHS a SZÚ.

Pracovat na úpravě legislativy slibující odškodnění poškozeným očkováním

NAŠI PARTNEŘI

eoné KOSMETIKA

LIGA LIDSKÝCH PRÁV

Česká ženská lobby

DejsiBio

homeovita ZDRAVÍ ZAČÍNÁ U VÁS

barevná tiskárna.cz

Joalis

DARUJME.CZ

h.a.m HNUTÍ ZA AKTIVNÍ MATEŘSTVÍ

APERIO Společnost pro zdravé rodičovství

A centrum podpora rodiny

Jíme Jinak ZDRAVÉ RECEPTY & ŽIVOTNÍ STYL

SMIS SDRUŽENÍ MIKROBIOLOGŮ, IMUNOLOGŮ A STATISTIKŮ

osvěta rodičů

SLAMÁK.INFO

PROFISALES PET-distributor.cz

SVOBODA UČENÍ

iniciativa2

KONTAKTY

ROK 2022

ROZALIO
Rodiče za lepší informovanost
a svobodnou volbu v očkování z. s.
Voskovcova 986/12
152 00 Praha 5

IČ: 27056473

Martina Suchánková
+420 605 214 798

rozalio@rozalio.cz
poradna@rozalio.cz

ČLENOVÉ VÝBORU

předsedkyně:
Martina Suchánková

místopředsedkyně:
Petra Janoušková
Dagmar Sláčalová

Další členové:
Alice Kulhánková
Richard Janda

Pro platby členských příspěvků a konkrétních darů (v korunách):

číslo účtu:
2500012517/2010

Transparentní účet:
číslo účtu - 2600037973/2010

Na transparentní účet se můžete podívat na této adrese:

https://ib.fio.cz/ib/transparent?a=2600037973

Sestavili: Martina Suchánková, Dagmar Sláčalová
Grafické úpravy: Kamila Jindrová
Fotografie: Rozalio